الأنواع غير الأصلية في جزر قوريا

الأنواع غير الأصلية هي أنواع الحيوانات أو النباتات التي توجد خارج **منطقة انتشارها المعروفة** .

يمكن دخول وانتشار الأنواع غير الأصلية بطريقتين مختلفتين: بشكل طبيعي ، من خلال **التيارات** أو **الحطام الطبيعي** ،مثل الأخشاب الطافية) ، أو بشكل اصطناعي نتيجة للتدخل البشري (على سبيل المثال : **الإرساء** ،**الحشف الحيوي** ،**مياه الصابورة** ،**تربية الأحياء المائية** ،**النقل البحري** ،**الحطام**).

يمكن أن تشكل الأنواع غير الأصلية تهديدًا للأنواع المحلية، حيث يمكن أن تقلل من وفرة الموائل أو الموارد أو تتسبب في تأثيرات متتالية في النظام البيئي. و يساعد إنشاء مناطق الإرساء والقضاء على المخلفات البحرية وحظر الإدخال المتعمد للأنواع غير الأصلية في الحد من تأثيراتها كما يعد رصد البيئة البحرية والساحلية ضروريًا أيضًا للحد من الإنتشار السريع للأنواع غير الأصلية.

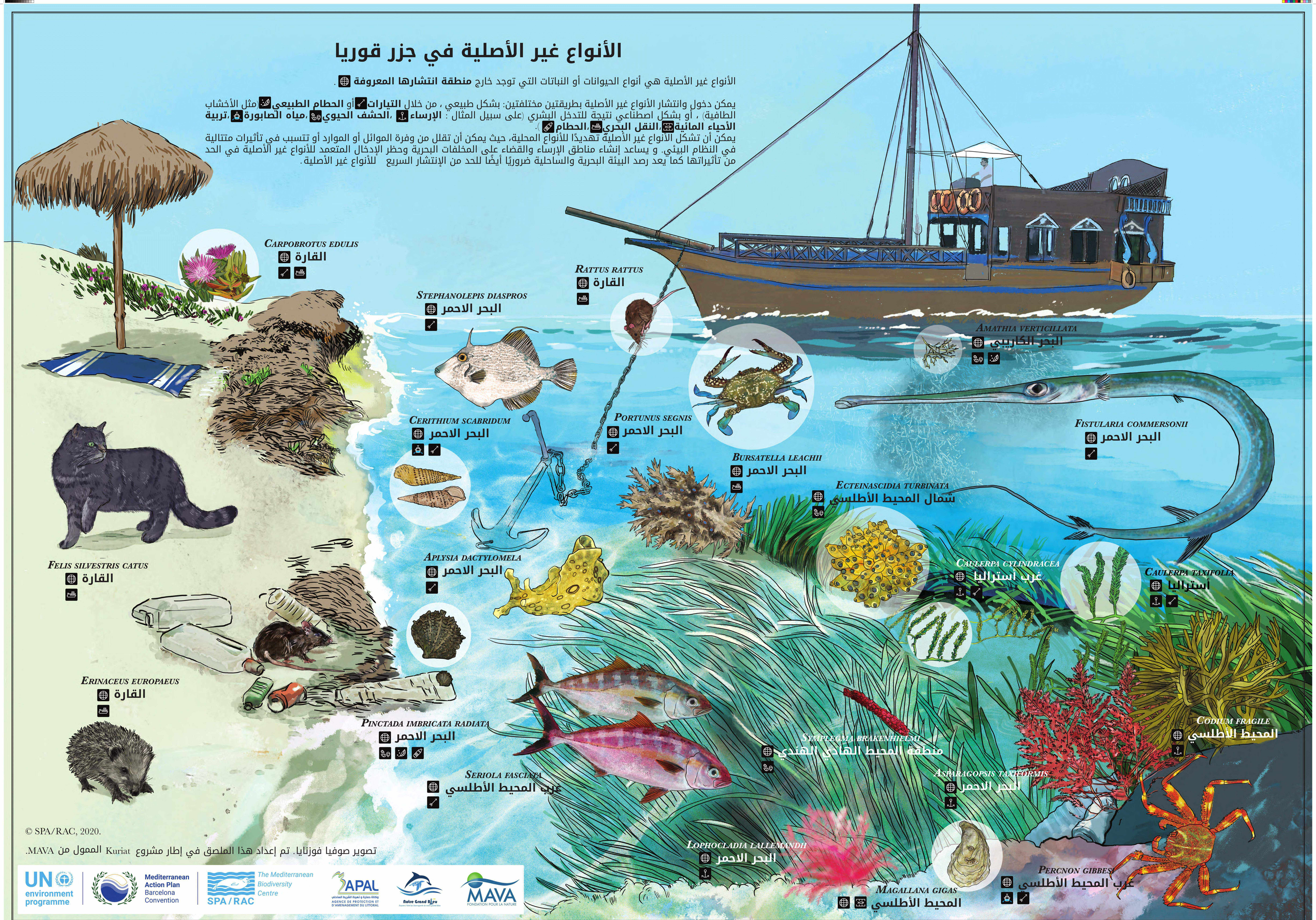

© SPA/RAC, 2020.

تصوير صوفيا فوزنايا. تم إعداد هذا الملحق في إطار مشروع Kuriat الممول من MAVA.

UN environment programme | Mediterranean Action Plan Barcelona Convention | SPA/RAC The Mediterranean Biodiversity Centre | APAL | Notre Grand Bleu | MAVA